יש לבצע דיפונים ליד קירות השכנים
לפני תחילת החפירות למרתף / לבריכה
לפני תחילת החפירות למרתף וחצרות אנגליות

אין לבצע צנרת חשמל בקורות ואין לחתוך זיון .
אין לבצע צנרת אינסטלציה בתקרה ואין לחתוך זיון
יש לקבל הנחיות לאיטום מיועץ איטום

**פרטי ביצוע ומידות ראה אדריכלות**

**יש לקבל התחיות מיועץ ניקוז ואיטום בלבד**

**פרטי ביצוע ומידות ראה תב אישור תג"א -ק-3**

## חתכים לעמודים
1:25

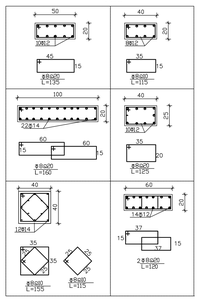

## חישוקים לעמודים

יש לבצע חישוקים Ø8@20
ב 500 מ"מ ראשונים וראשונים
של כל עמוד בסמוך

## סכמה לברזל עמודים

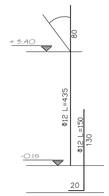

אין לבצע צנרת ביוב ביציקות הבטון
בתקרות ,הצנרת תהיה רק במילוי

## חתך לקורה סמויה 100/30

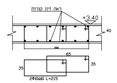

## פרט עקרוני לזיון הברזל בקורה

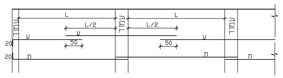

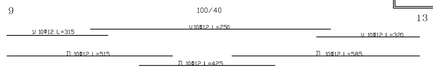

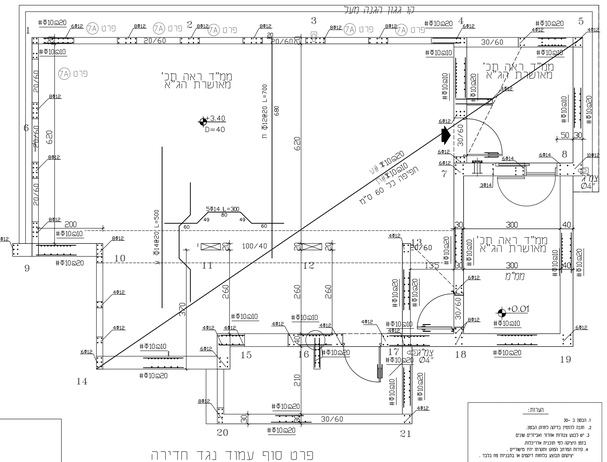

## פרט סוף עמוד נגד חדירה
עמודים 12,11

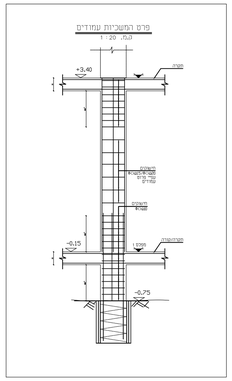

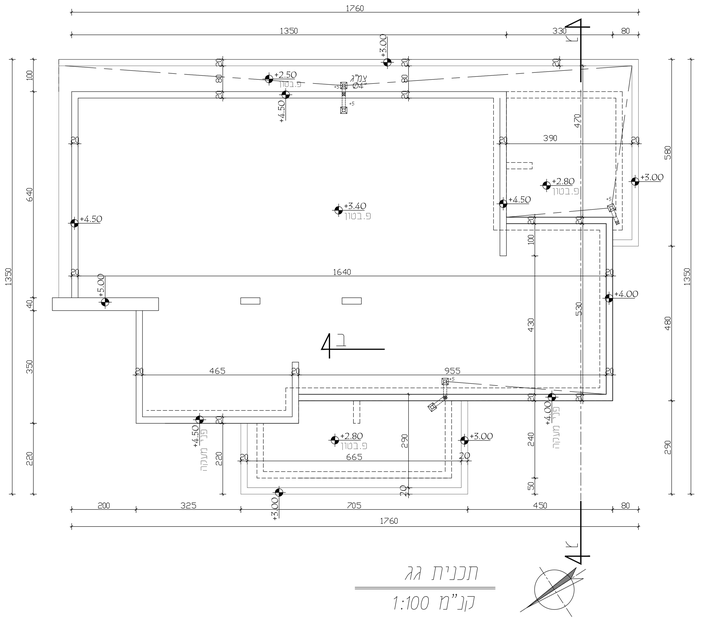

## תכנית גג
קנ"מ 1:100

**נקי חשמל ומיזוג - ראה תב חשמל ואדריכלות .**

**פרטי שיפועים ואיטום ראה יועץ איטום ואדריכלות**

**יש לבצע שרוולים לצורת מיזוג וחשמל לגג -**

**פרטי ביצוע ומידות ראה תב אישור תג"א -ק-3**

**נקי חשמל ומיזוג - ראה תב חשמל ואדריכלות .**

**פרטי שיפועים ואיטום ראה יועץ איטום ואדריכלות**

**יש לבצע שרוולים לצורת מיזוג וחשמל לגג -**

אין לבצע תכנית זו ללא קבלת היתר בניה
המתכנן אינו אחראי לביצוע השלד .
המתכנן אינו האחראי לביקורת על ביצוע הבניה
פירוט ופרטי ביצוע ראה אדריכלות

| |
|---|
| סוג הבטון ב-30 דרגת חשיפה 3 |
| יש לתרגם תוכנית עם שאר התכניות |
| כולל אדריכלית ואינסטלציה. |
| הבניה אחראי על הפירוט בכל מקרה |
| שר אי התאמה יש להודיע למתכנן |
| הזמנה לבטונת כ- 48 שעות למני כל יציקה |
| אין לבצע תוכנית זו ללא קבלת היתר בניה |
| אין להעביר צנרת אינסטלציה והעבלטורות |

ביצוע המבנה רק ע"י הבנין בשום.
בלידור מתנדס / הבדסאי האחראי לביצוע עב' השלד
אשר מונה ע"י הקבלן
ובביורו מנהל עבודה האחראי בעבודה
בלידור האחראי לביקורת על ביצוע עב הבניה
אשר מונה ע"י הרים .
המתכנן אינו האחראי לביצוע השלד
המתכנן אינו האחראי לביקורת על ביצוע הבניה
ביצוע העבודה רק לאחר קבלת היתר בניה בתוקף.

## מקרא עמודים

- עמוד אינו עולה
- עמוד ממשיך
- עמוד ממשיך בחתכון
- עמוד צומח חדש
- עמוד עולה בהזזה

| תאריך | שינויים | תמצית |
|---|---|---|
| 27.04.2021 | לביצוע | |
| 13.06.2021 | עידכון פרט קלונס | |
| | | |
| | | |
| | | |

שם הפרוייקט :
**גן ילדים**
**קיבוץ גברעם**

שם התוכנית :
תוכנית **ק - 2**
+3.40

לעיון ☒ לתכרז ☒ לביצוע ☒

תכנן : ביצועי
תאריך : 28.02.2021
קנ"מ : 1:50
שרטט :

**צוהר ביטוני**
**תוכנית בניין**
רח' כבונטין 10 אשדוד
08-8652005
052-5520960