

הערות

1. הבטון ב-30.
2. חובה להזמין בדיקה לחוזק הבטון.
3. יש לבצע צנורות אוורור ואיזורים שונים בזמן היציקה לפי תוכנית אדריכלות.
4. קירות ותקרת המרחב המוגן יהיו מישוריים. יציקתם תבוצע בלחות דיקטים או בחבניות פח בלבד.

*** כל הברזל יהיה מסוג מצולע פ-500 רתי"ר**

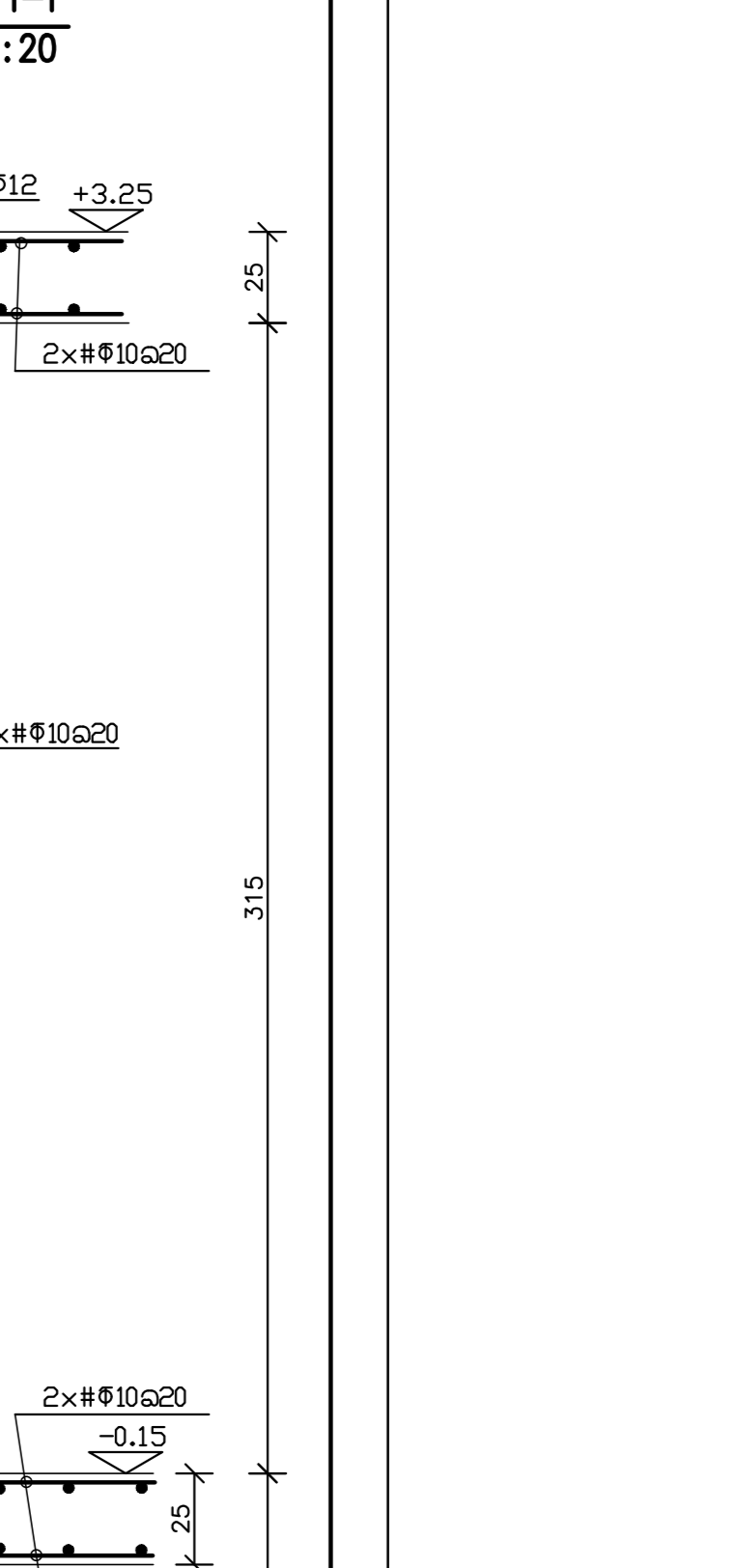
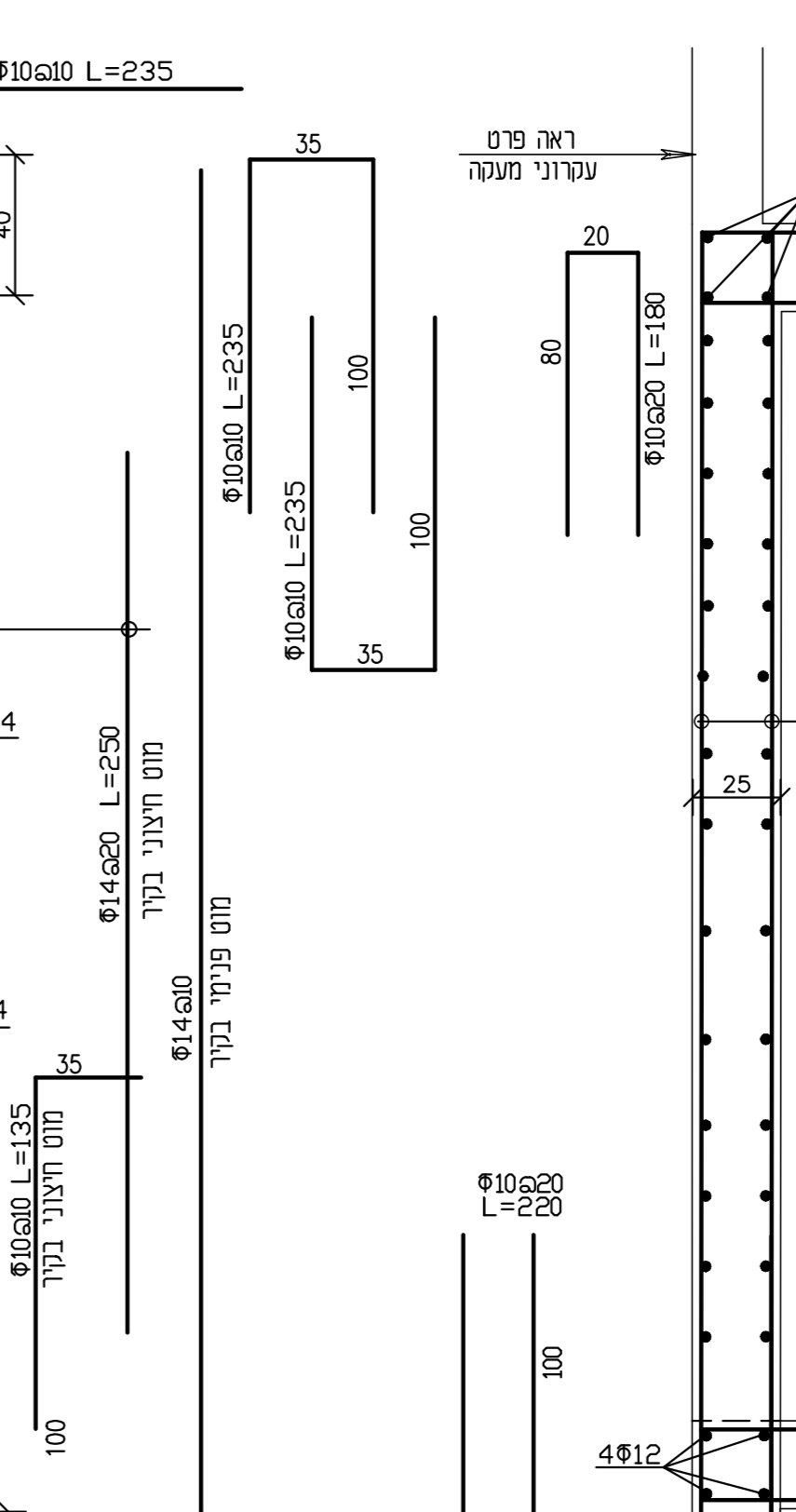
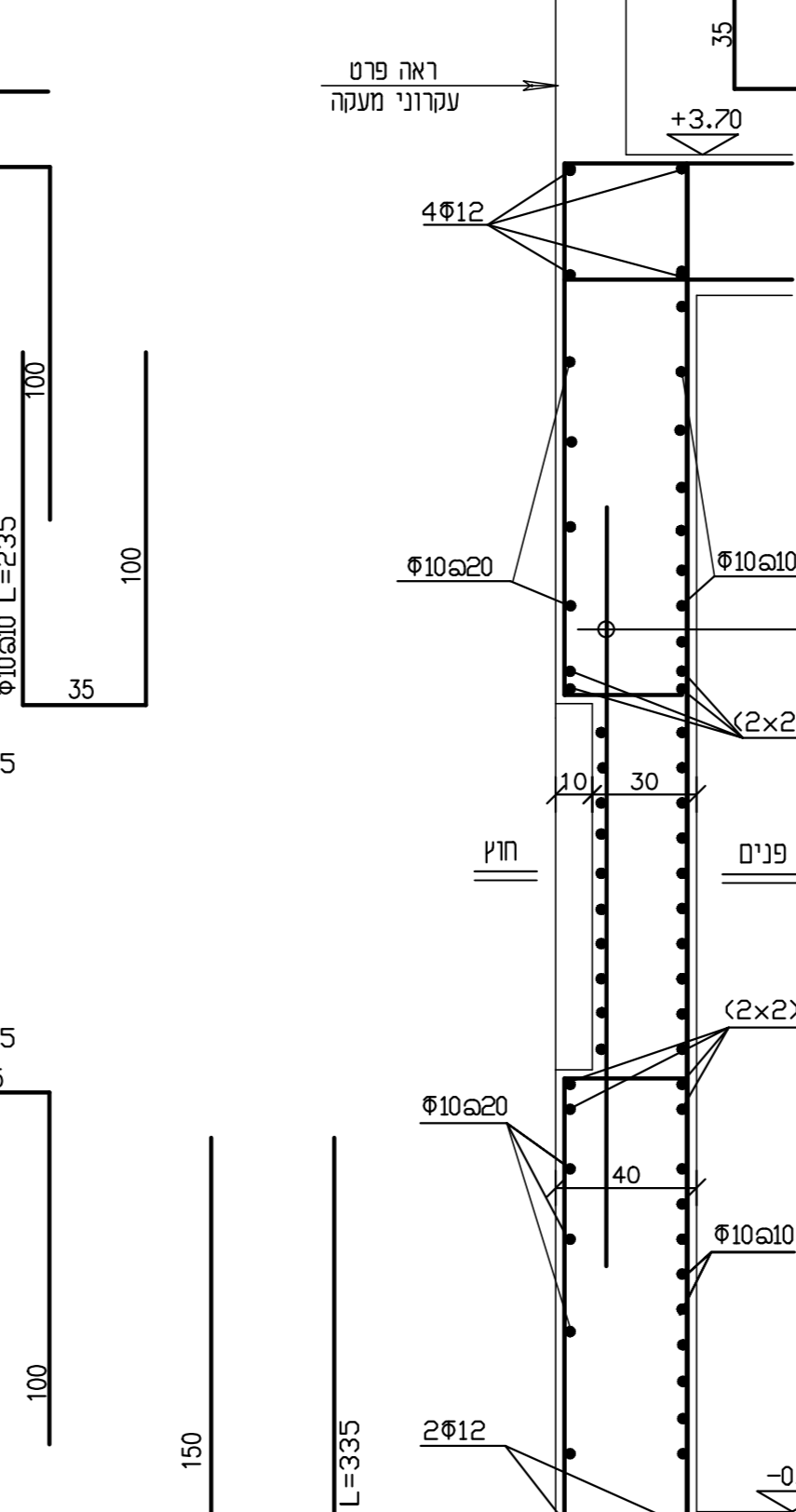
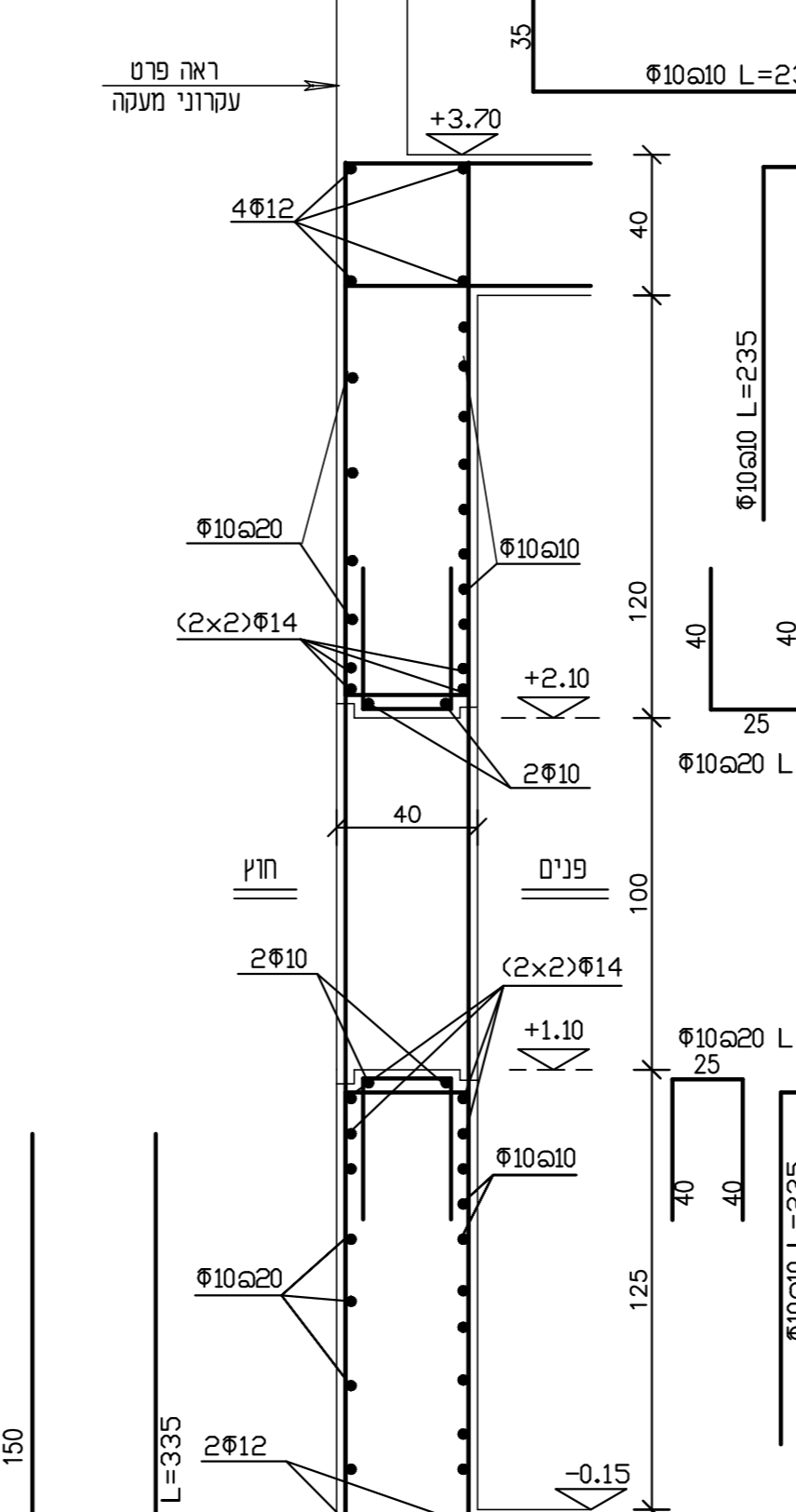
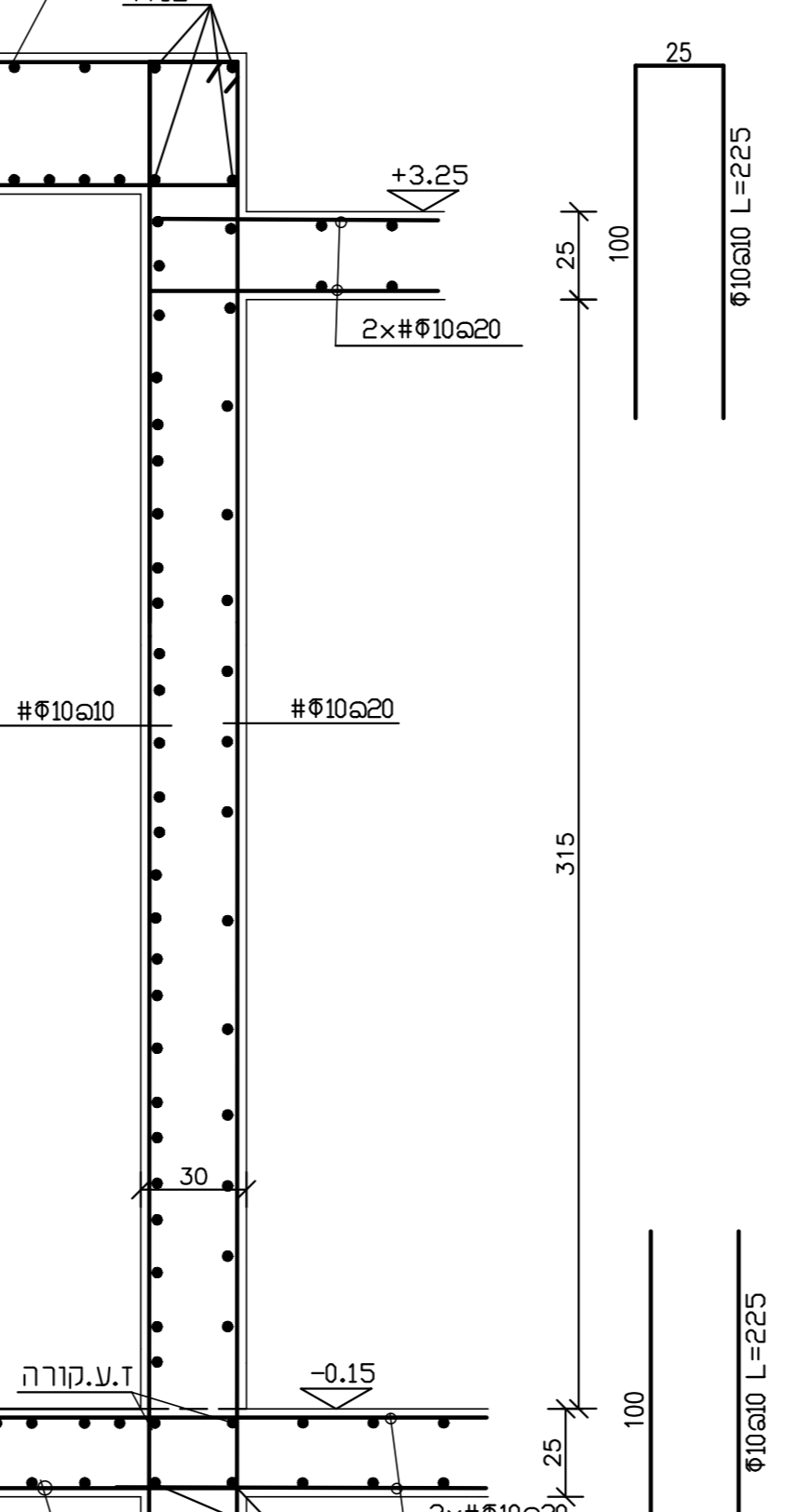
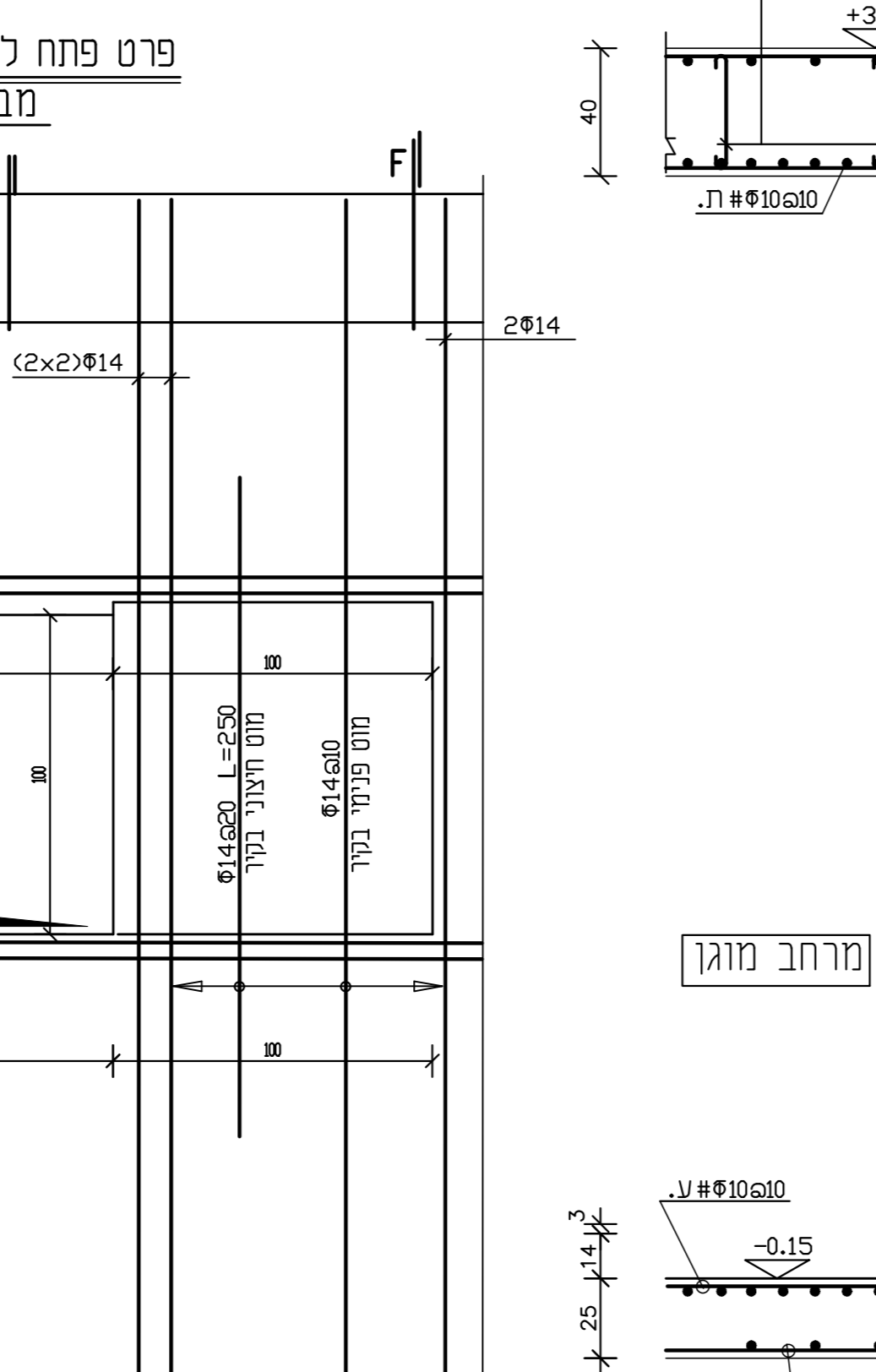
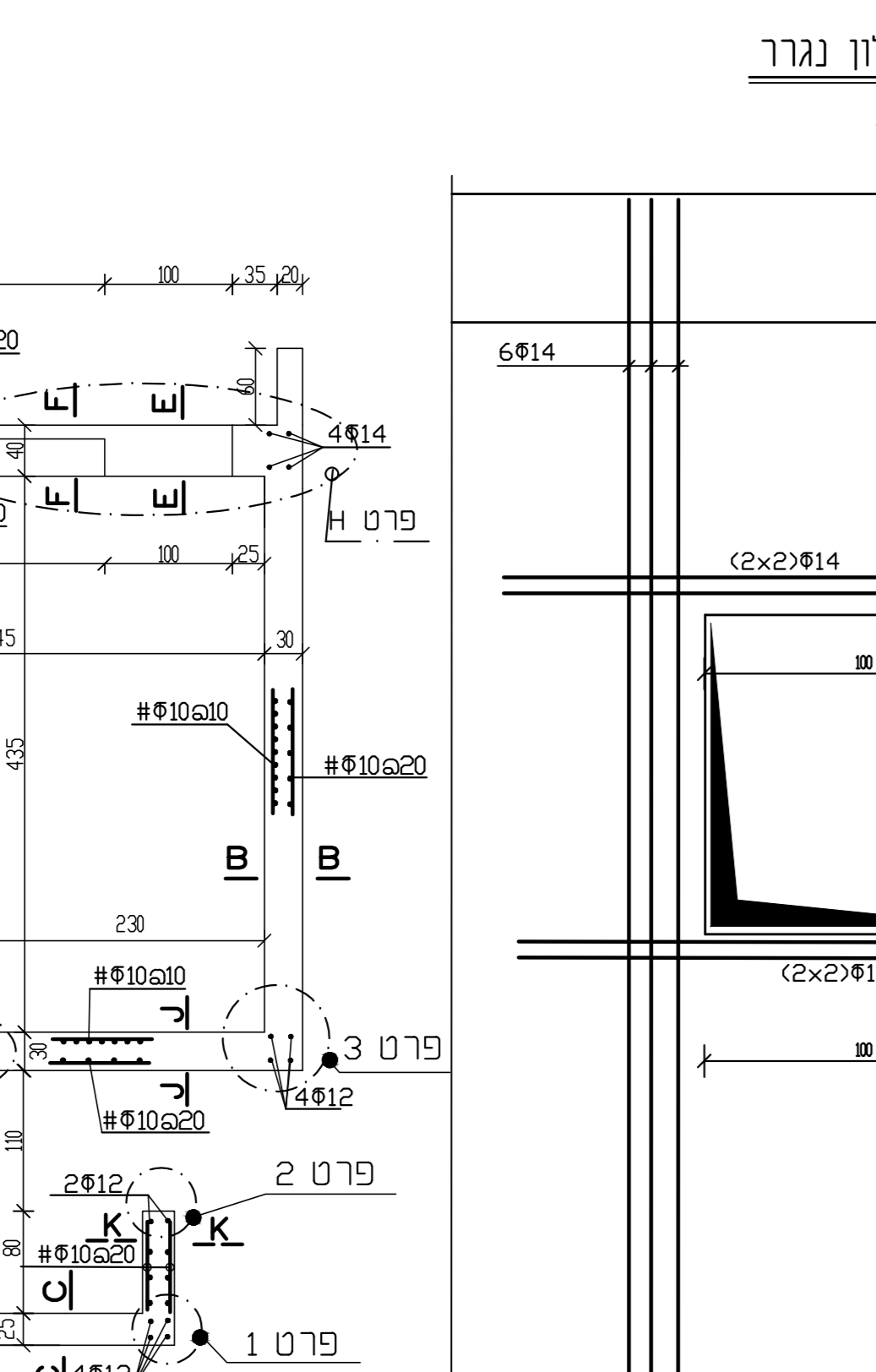
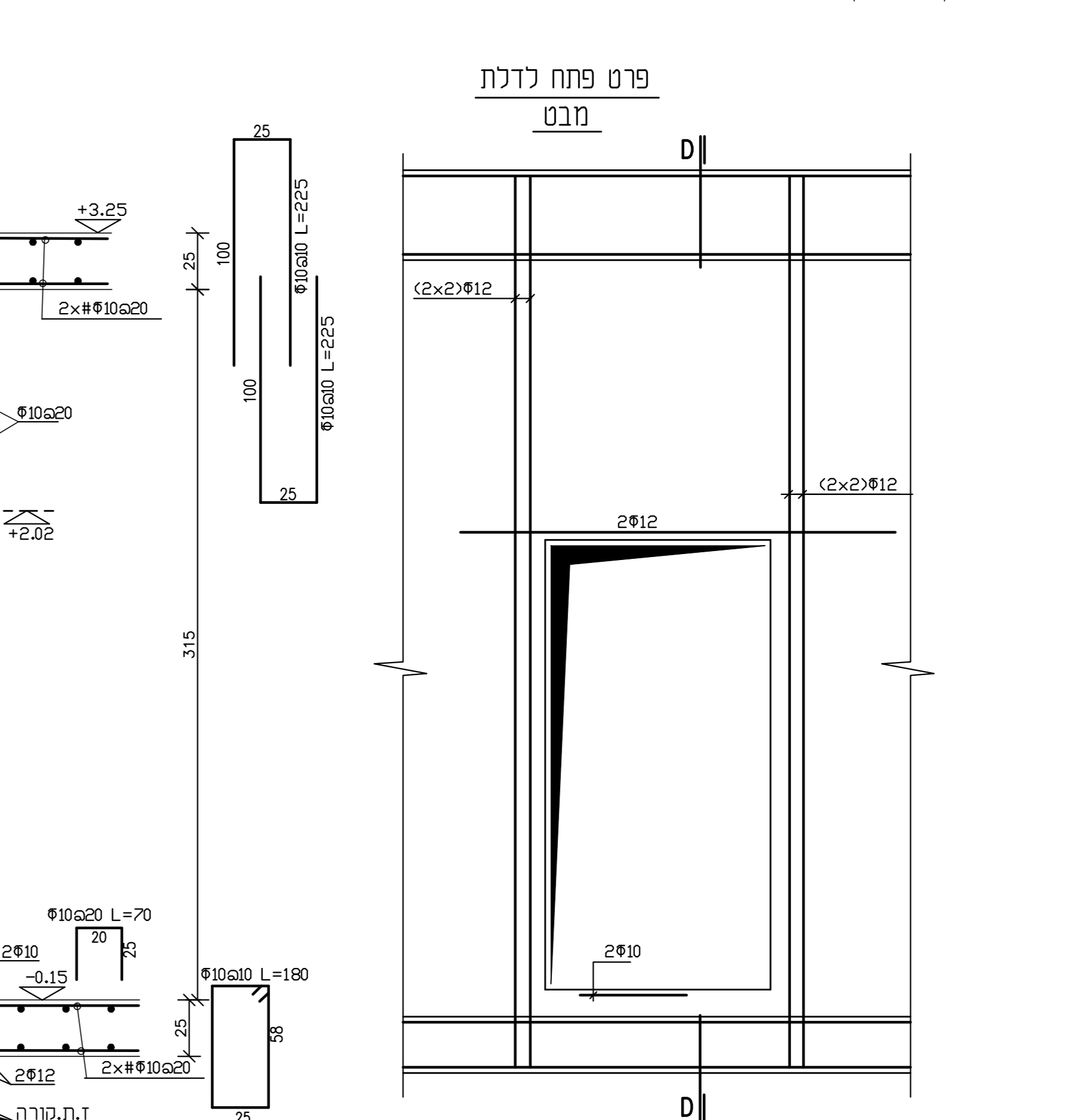
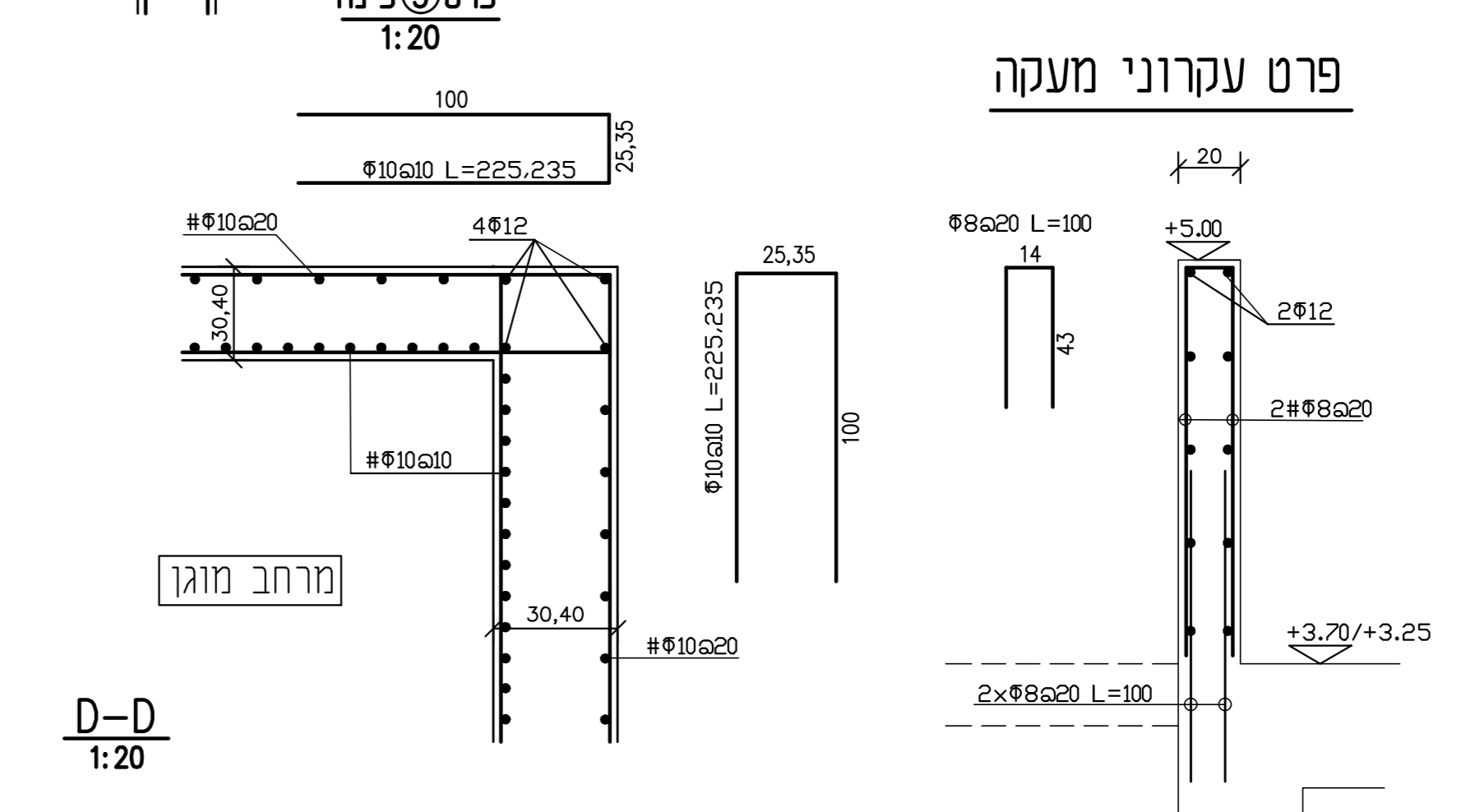
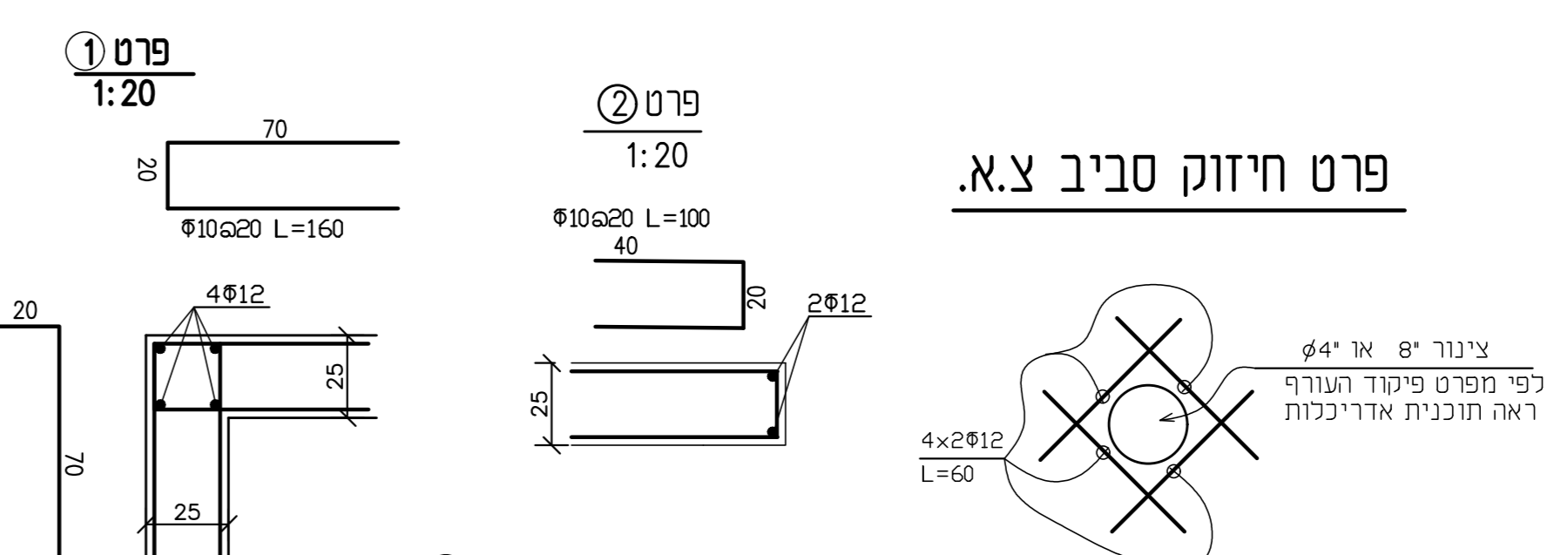

חש	חאיר	שונים	חדשה
----	------	-------	------

שלב	חאיר	תדמיה
לעיון		
לאשר		
תאריך:	11/2/22	
רשמי:	8/7/23	

CMM-B

תאריך עדכון: מרץ 2023

תחנת מרחב מוגן

המוסד:	מ.א. חוף אשקלון
מטרה:	ברכה
פרויקט:	גן ילדים חד כחתי
תאריך:	11/2/22
מספר:	87014
חומר:	קונסטרוקציה
שירות:	שריב
מס' עבודה:	101
סיפוח:	hof ashkelon-gan

לי-באום

הנדסת בנין בע"מ

טל: 08-6891228 פקס: 08-6891232/3

א.ת.ספיר 557, שדרות 87014

BAUM-YZAHAV.NET.IL